



# Compagnie d'arc Le Pin

Un peu d'histoire. La compagnie d'arc a été fondée en 1780 sous le nom de compagnie d'arc Saint-Antoine, elle était l'une des plus ancienne de la contrée. Vers 1840, une seconde compagnie est apparue et portait le nom de Saint-Victor.

Faute de membres, la compagnie d'arc a fermé en 1956. Certains vestiges de cette structure étaient stockés au restaurant « les archers du Roy » situé route de Courtry, entre autre le drapeau tricolore de la compagnie, dont nous sommes toujours à la recherche (documents, photos...).

En 2016, à l'initiative de deux archers résidant sur la commune, la compagnie d'arc a ré-ouvert ses portes.

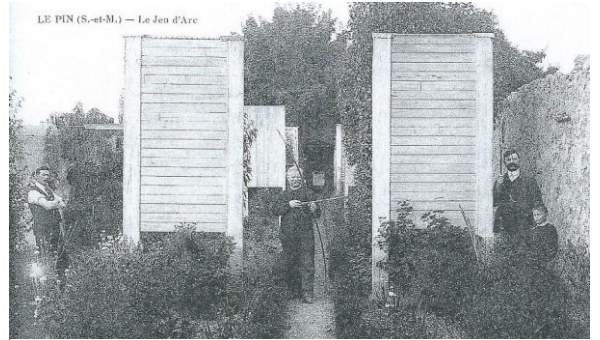

Les compagnies d'arc perpétuent les traditions des confréries du Moyen-âge. Elles sont souvent issues de sociétés anciennes avec des biens immobiliers (logis, jeu d'arc) et des règles relatives à la pratique du tir traditionnel et des rapports humains.

Les compagnies d'arc sont des familles où les liens intergénérationnels sont réels, importants et respectés de tous. L'entraide et le soutien font partie des valeurs de notre discipline.

Le tir à l'arc est un sport technique, de concentration et il peut également être physique selon le type de tir. Il peut être de loisirs ou de compétitions, selon ses envies. C'est principalement un sport individuel mais et aussi un sport d'équipe.

Plusieurs types d'arc en permettent la pratique, l'arc classique avec ou sans viseur, l'arc à poulies, l'arc droit, l'arc chasse, l'arc mongol. Après avoir acquis les bases avec un arc classique, chacun est libre de choisir l'arme qui lui convient le mieux.

La variété des tirs permettent à chacun de s'épanouir dans une ou plusieurs disciplines officielles comme le tir en salle, le TAE (tir à l'arc extérieur), le tir 3D, le tir nature, le tir campagne, le tir beursault ou le run archery, ou par des tirs de traditions (Saint-Sébastien, Abat l'oiseau), à la perche, au drapeau, d'amusement...

La compagnie d'arc Le Pin dispose de plusieurs créneaux horaires d'entraînement au gymnase Nicole Paris (lundi, jeudi 20h30/23h00 et samedi 10h00/13h00). Des arcs classiques d'initiation sont mis à disposition des nouveaux adhérents. Aux beaux jours, des entraînements extérieurs seront mis en place après l'aménagement du terrain mis à disposition rue des Poètes.

**Denis NOTIER 06 63 86 13 43 (capitaine)**

**Sabine NOTIER 06 29 07 92 51 (secrétaire)**

[arclepin@gmail.com](mailto:arclepin@gmail.com)

<https://arclepin77.fr>

